

Oftersheim

IMMER MITTENDRIN LEBEN IN OFTERSHEIM



IMPRESSUM

Herausgeber

Gemeinde Oftersheim

Verantwortlich für den Inhalt

Bgm. Jens Geiß, Bürgermeisteramt
Mannheimer Straße 49
68723 Oftersheim
Tel. 06202 597-0

Redaktion

Jens Volpp, Galina Maerker,
Petra Pfeifer-Wiest

Fotos

Jim Albright, Volker Jean Rahn,
Gemeindearchiv

Gestaltung

Böker & Mundry
Werbeagentur GmbH, Ansbach

1. Auflage – Stand Juli 2016





LIEBE MITBÜRGERINNEN UND MITBÜRGER,

Oftersheim gedeiht, wenn sich die Einwohnerinnen und Einwohner wohl fühlen. Eine hohe Lebensqualität für alle liegt uns am Herzen. Eltern mit Kindern sind daran interessiert, ihr Umfeld mitzugestalten, sie haben Wünsche und Bedürfnisse, um Leben, Arbeit und Familie unter einen Hut zu bekommen. Seniorinnen und Senioren dagegen haben heutzutage viele Pläne für ihre dritte Lebensphase, sie stehen mitten im Leben und mischen noch kräftig mit im öffentlichen Geschehen.

Die Gemeinde möchte eine familien- und seniorenfreundliche Kommune sein und deshalb alle Generationen dabei unterstützen, ihr Leben vor Ort so gut wie möglich zu organisieren.

Eine Hilfe dabei ist diese Generationenbroschüre, in der Sie wichtige Informationen für Alt und Jung finden. Sie bekommen einen Überblick über Anlaufstellen und Ansprechpartner,

von den Kindergärten über die Apotheken und Ärzte vor Ort bis hin zum AWO-Seniorencafé im Siegwald-Kehder-Haus. Telefonnummern und Adressen helfen Ihnen weiter, Kontakt aufzunehmen.

Bei Fragen, Anregungen oder Wünschen wenden Sie sich bitte an die Mitarbeiterinnen und Mitarbeiter der Gemeindeverwaltung, sie helfen Ihnen gerne weiter.

Ich freue mich, mit Ihnen das Leben in Oftersheim noch angenehmer zu gestalten.

Jens Geiß
Bürgermeister



Oftersheim

KINDERGÄRTEN

In Oftersheim gibt es insgesamt sieben Kindertageseinrichtungen unter verschiedenen Trägerschaften:

- Kindergarten „Sonnenblume“
(Lebenshilfe Schwetzingen/Hockenheim)
- Kindertagesstätte „Fohlenweide“,
Martin-Luther- und Peter-Gieser-Kindergarten
(Evangelische Kirchengemeinde Oftersheim)
- Kindergarten „St. Kilian“
(Katholische Kirchengemeinde Schwetzingen)
- Albert-Schweitzer-Kindertagesstätte
(Gemeinde Oftersheim)
- Kinderkrippe „Postillion“
(Betreuungsverein Postillion e.V.)



Krippenplätze für Kinder unter drei Jahren

Krippenplätze mit verlängerter Öffnungszeit oder als Ganztagesplätze werden in der Albert-Schweitzer-Kindertagesstätte, im Kindergarten „Sonnenblume“, im Peter-Gieser-Kindergarten und in der Kinderkrippe „Postillion“ angeboten.

Kindergartenplätze für Kinder von drei bis sechs Jahren

Das Betreuungsangebot der Kindergärten reicht von Regelgruppen über Gruppen mit verlängerten Öffnungszeiten bis hin zu Ganztagesgruppen. Mehr Informationen über die einzelnen Betreuungseinrichtungen finden Sie unter www.oftersheim.de oder können im Rathaus bzw. in der jeweiligen Einrichtung vor Ort erfragt werden.

Im Folgenden finden Sie die Kontaktdaten der verschiedenen Kindertageseinrichtungen:

Kindergarten „Sonnenblume“

Kooperationseinrichtung
Lebenshilfe Schwetzingen/Hockenheim
und Gemeinde Oftersheim
Käthe-Kollwitz-Straße 26 · 68723 Oftersheim
Tel. 06202 9786511
p.ruprecht@lebenshilfe-schwetzingen.de

Kindertagesstätte „Fohlenweide“

Fohlenweide 20 · 68723 Oftersheim
Tel. 06202 56365
info@kita-fohlenweide.oftersheim.de

Martin-Luther-Kindergarten

Bismarckstraße 17 · 68723 Oftersheim
Tel. 06202 54874
info@kiga-martin-luther.oftersheim.de

Peter-Gieser-Kindergarten

In den Seegärten 13 · 68723 Oftersheim
Tel. 06202 52969
info@kiga-peter-gieser.oftersheim.de

Kindergarten „St. Kilian“

Mozartstraße 5 · 68723 Oftersheim
Tel. 06202 54760
info@kiga-st-kilian.oftersheim.de

Albert-Schweitzer-Kindertagesstätte

Albert-Schweitzer-Straße 43 · 68723 Oftersheim
Tel. 06202 9507275
info@kita-albert-schweitzer.oftersheim.de

Kinderkrippe „Postillion“

Siemensstraße 2 · 68723 Oftersheim
Tel. 06202 6651866
krippe.oftersheim@postillion.org

KINDER UND JUGEND





www.kiäber.de



Bild: ROMA KG



Bild: MHZ

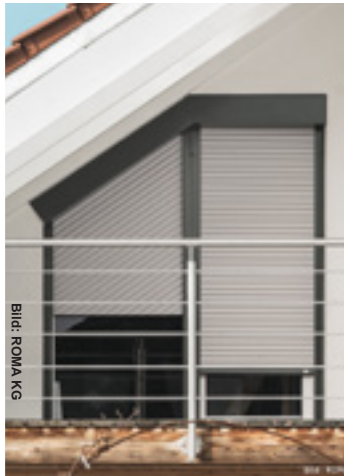

Bild: Meher



- Rollladen aus Kunststoff, Aluminium und Holz
- Markisen und Jalousien
- Rolltore und Rollgitter
- Textile Außenbeschattungen
- Motorisierung von Rollläden und Markisen
- Insektenschutzgitter
- Plissees und Flächenvorhänge
- Rollos und Vertikallamellenanlagen
- Neubespannung vorhandener Markisen
- Reparaturen und Instandsetzung

Fackel GmbH
Gewerbepark Hardtwald 5
68723 Oftersheim
Tel. 06202/576052
Fax 06202/576054
www.rollladen-fackel.de

Oftersheim

BETREUUNG FÜR SCHULKINDER

Auch für Schulkinder bietet die Gemeinde Oftersheim diverse Betreuungsangebote:

Kernzeitbetreuung

Im Rahmen der „Verlässlichen Grundschule“ bietet die Gemeinde Oftersheim die sogenannte „Kernzeitbetreuung“ an. Diese gewährleistet in den Zeiträumen von 7:30 bis 9:00 Uhr bzw. von 12:00 bis 13:30 Uhr eine Betreuung für Grundschul Kinder.

Die Kernzeitbetreuung gibt es sowohl an der Friedrich-Ebert-Grundschule als auch an der Theodor-Heuss-Grundschule. Den Kindern werden im Rahmen des Betreuungsangebotes altersgemäße und sinnvolle Aktivitäten geboten. Hausaufgabenbetreuung sowie ein Mittagstisch o.ä. gehören allerdings nicht dazu.

Hortbetreuung

Diese wird von Montag bis Freitag an der Friedrich-Ebert-Grundschule in der Zeit von 12:00 bis 17:00 Uhr angeboten.

Neben dem Mittagstisch gibt es eine Hausaufgabenbetreuung sowie spielerische und freizeitbezogene Aktivitäten unter der Aufsicht qualifizierter Fachkräfte.

Es besteht im Rahmen der „Verbundbetreuung“ außerdem die Möglichkeit, unterschiedliche kommunale Betreuungsangebote zu kombinieren. Dadurch ist eine Ganztagsbetreuung von 7:30 bis 17:00 Uhr möglich. Der Schülerhort steht sowohl Schülern der Friedrich-Ebert-Schule als auch der Theodor-Heuss-Schule offen.

KINDER UND JUGEND

Ferienbetreuung

Auch in einigen Schulferien haben Schülerinnen und Schüler der Friedrich-Ebert-Schule und der Theodor-Heuss-Schule die Möglichkeit, eine „Ferienbetreuung“ von 7:30 bis 13:30 Uhr bzw. 17:00 Uhr in Anspruch zu nehmen. Diese umfasst jährlich sieben Wochen, wovon 3 ½ Wochen in den Sommerferien stattfinden, und die restlichen 3 ½ Wochen nach Bedarf auf die verbliebenen Schulferien verteilt werden. Auch hier erwartet die Kinder ein abwechslungsreiches Programm.

Weitere Informationen erhalten Sie im Rathaus:

Mannheimer Straße 49 · 68723 Oftersheim
OG, Zi. 22/28/29
Tel. 06202 597-122, -128 oder -129
kinderbetreuung@oftersheim.de



Oftersheim

ÖRTLICHE SCHULEN

Friedrich-Ebert-Grundschule

Mannheimer Straße 51 · 68723 Oftersheim

Tel. 06202 597151

sekretariat@fes.oftersheim.de

Theodor-Heuss-Grund- und Werkrealschule

Oftersheim/Plankstadt

Hardtwaldring 16 · 68723 Oftersheim

Tel. 06202 577870

sekretariat@ths.oftersheim.de



ÜBERÖRTLICHE SCHULEN

Carl-Theodor-Schule

Goethestraße 19a · 68723 Schwetzingen
Tel. 06202 946200
cts@carl-theodor-schule.de
www.carl-theodor-schule.de

Comenius-Schule

(Schule für Geistigbehinderte)

Sudetenring 6 · 68723 Schwetzingen
Tel. 06202 10074

Erhard-Schott-Schule (Gewerbeschule)

Lessingstraße 18 · 68723 Schwetzingen
Tel. 06202 946300
info@esss.de
www.esss.de

Hebel-Gymnasium

Goethestraße 23 · 68723 Schwetzingen
Tel. 06202 200522
direktion@hebelgymnasium.de
www.hebel-gymnasium.eu

Kurt-Waibel-Schule (Förderschule)

Sudetenring 8 · 68723 Schwetzingen
Tel. 06202 126896

Karl-Friedrich-Schimper-Gemeinschaftsschule

(Schwetzingen, Oftersheim, Plankstadt)

Spoletostaße 4 · 68723 Schwetzingen
Tel. 06202 93910
sekretariat@gemeinschaftsschule-schwetzingen.de
www.gemeinschaftsschule-schwetzingen.de

Privatgymnasium Schwetzingen

Hildastraße 1 · 68723 Schwetzingen
Tel. 06202 927870
info@privatgymnasium-schwetzingen.de
www.privatgymnasium-schwetzingen.de





Spanndecken: schnell • sauber • schön!



**Deutschlands größte Spanndeckenausstellung
auf über 800 m²**



*Das Besondere...
ganz in Ihrer Nähe!*

- SWISSMADE-Qualitätsprodukt mit 10 Jahren Herstellergewährleistung.
- Schnelle und saubere Montage in nur einem Tag.
- Kein Ausräumen nötig, die alte Decke kann drin bleiben!
- Pflegeleichtes Material: reißfest, wasserdicht und staubabweisend.
- Passende Beleuchtung: von Einbaustrahlern bis ausgefallenen Designerleuchten.



CILING Decken und Licht GmbH
Gewerbepark Hardtwald 16
68723 Oftersheim

Tel.: 06202 85933-0
E-Mail: info@ciling.de
Internet: www.ciling24.de

MO bis DO 7.30 Uhr – 17.00 Uhr
FR 7.30 Uhr – 15.00 Uhr
SA 9.00 Uhr – 13.00 Uhr

Oftersheim

WEITERE ANGEBOTE



Volkshochschule
Bezirk Schwetzingen e.V.

Volkshochschule Bezirk Schwetzingen

Mannheimer Straße 29 · 68723 Schwetzingen

Tel. 06202 20950

info@vhs-schwetzingen.de

www.vhs-schwetzingen.de



Musikschule Bezirk Schwetzingen

Mannheimer Straße 29 · 68723 Schwetzingen

Tel. 06202 577980

info@musikschule-schwetzingen.de

www.musikschule-schwetzingen.de



Jugendzentrum „s'JUZ“

Mannheimer Straße 67 · 68723 Oftersheim
Tel. 06202 597156
www.juz.oftersheim.de

Das Oftersheimer Jugendzentrum „s'JUZ“ ist ein Treffpunkt für Kinder ab 6 Jahren sowie Teenies und Jugendliche bis 21 Jahre. Seit 1982 ist das JUZ unter einem Dach mit der Gemeindebücherei, seit 2002 ist hier auch noch ein Computertreff untergebracht. Neben vielen Angeboten gibt es ein Jugendcafé mit Billard, Tischtennis, Kicker, außerdem Gruppenräume, Außenanlagen und Spielflächen.

Jugendgemeinderat (JGR)

www.oftersheim.de/jugendgemeinderat
www.jgr-oftersheim.jimdo.com
www.facebook.com/Jugendgemeinderat-Oftersheim-449041178627523

Der Jugendgemeinderat wurde in Oftersheim erstmals 1997 gewählt. Er besteht aus 10 gewählten Jugendgemeinderäten, die die Belange von Kindern und Jugendlichen in der Gemeinde vertreten. Auf Vorschlag des JGR hat der Bürgermeister dem Gemeinderat Angelegenheiten, die die Interessen von Kindern und Jugendlichen berühren, zur Beratung und Entscheidung vorzulegen.

Spiel- und Bolzplätze

Schaukeln, Sandeln, Rutschen oder einfach nur Toben – in der Gemeinde Oftersheim stehen den Kindern und Jugendlichen verschiedene öffentliche Spielflächen zur Verfügung. Dazu gehören neben den üblichen 17 Kinderspielflächen auch drei Bolzplätze sowie eine Inline-Skate-Anlage, eine Boule-Anlage und zwei Schulhöfe mit Spielangeboten, die zum Teil am Nachmittag öffentlich genutzt werden können.

Wildgehege

Ein besonderes Erlebnis für die ganze Familie ist ein Ausflug zu den Wildgehegen in Oftersheim. Die Wildgehege sind unterteilt in das Wildschwein- und das Rotwildgehege. Aufgrund der Gehegegröße von 2,4 ha (Wildschweingehege) und 2,3 ha (Rotwildgehege) verhalten sich die Tiere artgerecht, so dass sehr reizvolle Naturbeobachtungen gelingen können. Besonders lohnt ein Besuch zur Hirschbrunft im September und Oktober oder wenn im Frühling die Wildschweinfrischlinge unterwegs sind.

Oftersheim

BEHÖRDEN UND ÖFFENTLICHE EINRICHTUNGEN



Gemeindeverwaltung Oftersheim – Rathaus

Mannheimer Straße 49 · 68723 Oftersheim

Tel. 06202 597-0 (Zentrale)

rathaus@oftersheim.de

www.oftersheim.de

Öffnungszeiten:

Mo, Di, Fr 8.00 bis 12.00 Uhr

Mi 8.00 bis 13.00 Uhr

Do 8.00 bis 12.00 Uhr

sowie 13.30 bis 18.00 Uhr

Einheitliche Behördenrufnummer

Tel. 115

Agentur für Arbeit Schwetzingen

Scheffelstraße 34-36 · 68723 Schwetzingen

Tel. 0800 4555500

schwetzingen@arbeitsagentur.de

Amtsgericht Schwetzingen

Zeyherstr. 6 · 68723 Schwetzingen

Tel. 06202 810

poststelle@agschwetzingen.justiz.bwl.de

Bezirksschornsteinfeger

(für die Gebiete Fohlenweide, Hardtwaldring,
z.T. Hardtwaldsiedlung)

Hildastraße 32 · 68535 Edingen-Neckarhausen

Tel. 06203 402294 und Tel. 0171 7388300

(für alten Ortskern, die Gebiete Nord-West,
Nord, z.T. Hardtwaldsiedlung)

Sternackerstraße 26 · 76703 Kraichtal

Tel. 07250 6154

Finanzamt Schwetzingen

Schloss, nördlicher Flügel

Tel. 06202 810

poststelle@fa-schwetzingen.bwl.de

Gesundheitsamt

Kurfürstenanlage 38-40 · 69115 Heidelberg

Tel. 06221 522-0

gesundheitsamt@rhein-neckar-kreis.de

Grundbuchamt beim Amtsgericht Mannheim

Voltastraße 9 · 68199 Mannheim

Tel. 0621 292-1363 und 0621 292-1456

poststelle@gbamannheim.justiz.bwl.de

Grundbucheinsichtsstelle Schwetzingen

Zeyherstraße 1 · 68723 Schwetzingen

Tel. 06202 87-280

gbe@schwetzingen.de

Kreisforstamt

Langenbachweg 9 · 69151 Neckargemünd

Tel. 06223 866536-7600

forstamt@rhein-neckar-kreis.de

Landgericht Mannheim

A1, 1 · 68159 Mannheim
Tel. 0621 292-0
poststelle@lgmannheim.justiz.bwl.de

Landratsamt Rhein-Neckar-Kreis

Kurfürstenanlage 38-40 · 69115 Heidelberg
Tel. 06221 522-0
post@rhein-neckar-kreis.de

Notariat Schwetzingen

Geschäftsstelle
Marshallstr. 11 · 68723 Schwetzingen
06202 81-612, -614, -603, -605
poststelle@notschwetzingen.justiz.bwl.de

Tierschutzverein für Heidelberg und Umgebung

Speyrer Schnauz 3 · 69124 Heidelberg
Tel. 06221 24502
tierschutzverein-hd@t-online.de

Verbraucherzentrale Baden-Württemberg e.V.

Q 4, 10 · 68161 Mannheim
Tel. 0711 669110





ECKERT

Bauunternehmen GmbH

Ausführung sämtlicher Hoch- und Tiefbauarbeiten

OFTERSHEIM
06202 / 592291

BAMMENTAL
06223 / 47379

www.bauunternehmen-eckert.de



**Alles aus einer Hand -
20 Jahre Immobilien-Erfahrung!**

- Studien und Konzepte
- Kauf- und Sanierungsberatung
- Erben und Vererben
- Wertgutachten
- Energieausweis
- Makler

fon
0 62 02 / 9 50 89 51

www.
immobilienberatung-
rhein-neckar.de

Oftersheim

SOZIALE EINRICHTUNGEN

Seniorenbüro der Gemeinde Oftersheim

Das kommunale Seniorenbüro im Rathaus ist eine Informations- und Beratungsstelle für ältere Menschen und deren Angehörige. Hier finden sie Rat zu allen Fragen und Belangen, die Senioren betreffen sowie die Unterstützung und Hilfe im Alltag. Ob altengerechtes Wohnen, örtliche Seniorenfreizeitangebote, Rentenanträge, rechtliche Vorsorgemöglichkeiten, Alten- und Pflegeheime oder Beratung bei Anträgen und vieles mehr. Im Seniorenbüro treffen die Seniorinnen und Senioren immer auf ein offenes Ohr.

Kontakt:

Gemeindeverwaltung
Mannheimer Str. 49 · 68723 Oftersheim · EG, Zi. 11
Tel. 06202 597-111
seniorenbuero@oftersheim.de

Öffnungszeiten:

Mo, Di, Fr 8.00 bis 12.00 Uhr
Mi 8.00 bis 13.00 Uhr
Do 8.00 bis 12.00 Uhr
13.30 bis 18.00 Uhr
oder nach Vereinbarung



Kommunale Seniorenbegegnungsstätte

Siegwald-Kehder-Haus · Mannheimer Straße 19

Die Gemeinde Oftersheim betreibt eine Seniorenbegegnungsstätte für Oftersheimer Bürger und Bürgerinnen. Die Einrichtung trägt den Bedürfnissen älterer Menschen nach Begegnung, Kontakten, Unterhaltung und Bildung Rechnung.

Kontakt:

AWO-Café · Mannheimer Straße 21

Tel. 06202 53913

Im Rathaus: Tel. 06202 597-0

Öffnungszeiten:

Di, Do 14.00 bis 18.00 Uhr

Für Gehbehinderte ist ein Abholdienst (nach Vereinbarung) eingerichtet.

Rentenberatungstermine der Rentenversicherung Baden-Württemberg

Jeden ersten Dienstag im Monat bietet die Rentenversicherung Baden-Württemberg Rentenberatungstermine an. Termine können über die Telefonnummer 06202 597-0 vereinbart werden.

Bürgerbüro – Sozialangelegenheiten

Das Bürgerbüro im Rathaus bietet Rat und Hilfe in sozialrechtlichen Belangen. Es hält gerade auch für ältere Menschen ein breit gefächertes Spektrum an Hilfsangeboten bereit, unter anderem im Hinblick auf Sozialhilfe, Grundsicherung, Heimkostenübernahme, Blindenhilfe, Rundfunk- und Fernsehgebührenbefreiung oder Beantragung eines Schwerbehindertenausweises.

Kontakt:

Gemeindeverwaltung

Mannheimer Straße 49 · 68723 Oftersheim

EG, Bürgerbüro

Tel. 06202 597-0

buergerbuero@oftersheim.de

Öffnungszeiten:

Mo, Fr 8.00 bis 13.00 Uhr

Di 8.00 bis 17.00 Uhr

Mi 7.00 bis 13.00 Uhr

Do 8.00 bis 18.00 Uhr

Jeden 1. Samstag im Monat von 10.00 bis 12.00 Uhr

Behindertenbetreuung/Örtliche Pflegedienste

Anträge

Anträge zur Feststellung einer Schwerbehinderung sind im Bürgerbüro des Rathauses erhältlich. Seit Januar 2006 können Schwerbehindertenausweise nur noch von den Versorgungsämtern der Landkreise verlängert werden. Eine Verlängerung ist formlos möglich; Betroffene können ihre Ausweise mit der Post an das zuständige Versorgungsamt Heidelberg, Eppelheimer Straße 15, 69115 Heidelberg (Tel. 06221 522-2888), senden oder direkt im Beratungszentrum des Versorgungsamts verlängern lassen.

Schwerbehindertenausweise

Die vom Versorgungsamt ausgestellten Schwerbehindertenausweise enthalten mitunter verschiedene Merkzeichen, mit denen Vergünstigungen in Anspruch genommen werden können. Nähere Auskünfte hierzu erteilt das Versorgungsamt Heidelberg oder das Bürgerbüro der Gemeinde Oftersheim.

KLAUS BARTH GmbH **MALERBETRIEB**

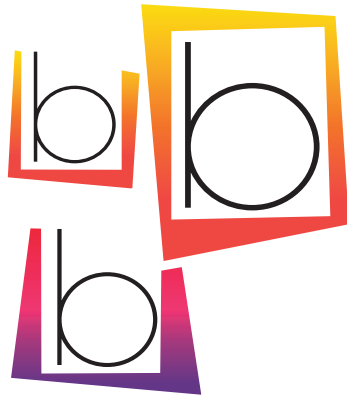

Maler- und Tapezierarbeiten
Kreative Maltechniken
Fassadenanstriche
Wärmedämmung
Betonsanierung
Brandschutzzertifiziert

Telefon 06202/780237 · Fax 06202/920263
Gewerbepark Hardtwald 12 · 68723 Oftersheim
E-Mail: kontakt@malerbarth.info · www.malerbarth.info

Oftersheim

VEREINE/ORGANISATIONEN

Sozialverband VdK Ortsverband Oftersheim

Es wird sich um die Belange der Menschen mit Schwerbehinderung in Oftersheim gekümmert und z.B. Rechtsvertretung in Behindertenangelegenheiten angeboten.
www.vdk.de/ov-oftersheim

Lebenshilfe Schwetzingen/Hockenheim e.V.

Sudetenring 2
68723 Schwetzingen
Tel. 06202 9360818
www.lebenshilfeschwetzingen.de

Unterstützung von Menschen mit geistiger Behinderung und deren Angehörigen.

Behindertensportgruppe BSG/VSg

Hinter den Ortsgärten 8
68723 Oftersheim
Tel. 06202 53953
www.oftersheim.de/BSG

In der Kurpfalzhalle wird regelmäßig Sport für Menschen mit Behinderung angeboten.

Koronarsportgruppe der VHS

Volkshochschule Bezirk Schwetzingen
Mannheimer Straße 29
68723 Schwetzingen
Tel. 06202 20950
info@vhs-schwetzingen.de

Über die Volkshochschule Bezirk Schwetzingen bietet die Gemeinde Oftersheim die Möglichkeit, an einer Koronarsportgruppe teilzunehmen.

Deutsches Rotes Kreuz Ortsverband Oftersheim

Mannheimer Straße 5
68723 Oftersheim
Tel. 06202 51294
info@drkoftersheim.de

Das DRK Oftersheim bietet Rollstuhlfahrern regelmäßig zu bestimmten Zeiten einen Fahrdienst an.

Kirchliche Sozialstation Schwetzingen

Hildastraße 4a
68723 Schwetzingen
Tel. 06202 27680
info@sozialstationschwetzingen.de

In Schwetzingen ist der Sitz der überkonfessionellen kirchlichen Sozialstation, die Hilfe für Menschen mit Behinderung und Kranke anbietet.

Evangelische Nachbarschaftshilfe

Sandhäuser Straße 11
68723 Oftersheim
Tel. 06202 55612
www.ekioftersheim.de

Die Nachbarschaftshilfe kümmert sich bei Bedarf um hauswirtschaftliche Belange und verschiedene andere Hilfeleistungen.

Oftersheim

BERATUNGSSTELLEN UND INFORMATION

Altenhilfeschberatung Rhein-Neckar-Kreis

Kurfürstenanlage 38-40
69115 Heidelberg
Tel. 06221 5221350

Arbeiter-Samariter-Bund Baden-Württemberg e.V. (ASB)

Region Mannheim/Rhein-Neckar
Auf dem Sand 78
68309 Mannheim
Tel. 0621 7270711
h.hadameck@asb-rhein-neckar.de
www.asb-rhein-neckar.de

Arbeiterwohlfahrt Kreisverband Rhein-Neckar e.V. (AWO)

Burggasse 23
69469 Weinheim
Tel. 06201 48530
arbeiterwohlfahrt@
awo-rhein-neckar.de
www.awo-rhein-neckar.de

Badischer Blinden- und Sehbehindertenverband

Augartenstraße 55
68165 Mannheim
Tel. 0621 402031

Caritasverband Rhein-Neckar

Bezirks- und Kreisgeschäftsstelle
Schwetzingen
Carl-Benz-Straße 3
68723 Schwetzingen
Tel. 06202 93140
info@caritas-rhein-neckar.de
www.caritas-rhein-neckar.de

Deutsches Rotes Kreuz (DRK)

Kreisverband
Rhein-Neckar/Heidelberg
Langer Anger 2
69115 Heidelberg
Tel. 06221 90100
www.drk-heidelberg.de

Diakonisches Werk

Dienststelle Schwetzingen
Hildastraße 4a
68723 Schwetzingen
Tel. 06202 93610
schwetzingen@dw-rn.de
www.dw-rn.de/kontakt/
schwetzingen

Gesprächskreis „Pflegerische Angehörige“

68723 Schwetzingen
Tel. 06202 957124

Hospizgemeinschaft Schwetzingen/Hockenheim

Begleitung schwerkranker
Menschen und ihrer Angehörigen,
Trauerbegleitung einzeln und in der
Gruppe
Bodelschwingstraße 10/1
68723 Schwetzingen
Tel. 06202 843640
Trauertreff Kontakt:
Hospiztelefon: 0171 8581987
hospizgemeinschaft@web.de
www.hospizgemeinschaft-
schwetzingen.de

Pflegestützpunkt – Versorgungs- raum Schwetzingen/Hockenheim

Generationenbüro, Schlossplatz 4
68723 Schwetzingen
Walter Klink, Tel. 06221 5222621
Öffnungszeiten:
Montag 10 bis 12 Uhr
und 13 bis 15 Uhr
und nach Vereinbarung
walter.klink@rhein-neckar-kreis.de

WOHNBERATUNG

Schuldnerberatung

Landratsamt Rhein-Neckar-Kreis –
Schuldnerberatung
Kurfürstenanlage 38-40
69115 Heidelberg
Tel. 06221 5220

Senioren-sicherheitsberatung

Polizeidirektion Heidelberg
SicherHeid e.V.
Römerstraße 2-4
69115 Heidelberg
Tel. 06221 618161
heidelberg.pd.kbst@polizei.bwl.de
www.sicherheit.de

Sozialverband Deutschland (SoVD)

Landesverband
Baden-Württemberg
Mundenheimer Straße 11
68199 Mannheim
Tel. 0621 8414172
info@sovd-bawue.de
www.sovd-bawue.de

Sozialverband VdK Baden-Württemberg

Kreisverband Heidelberg
Baiertaler Straße 6
69168 Wiesloch
Tel. 06222 381547
kv-heidelberg@vdk.de
www.vdk.de/kv-heidelberg

Suchtberatung Heidelberg (agj) – Psychoziale Beratung und Behandlung

Sucht- und Drogenberatungsstelle
Schwetzingen
Carl-Benz-Straße 5
68723 Schwetzingen
Tel. 06202 8593580
suchtberatung-schwetzingen@
agj-freiburg.de
www.suchtberatung-heidelberg.de

Ein durchaus nachvollziehbarer Wunsch von Seniorinnen und Senioren: Im Alter in der eigenen Wohnung bleiben. Oft ist die eigene Wohnung jedoch nicht altersgerecht.

Die Bundesregierung unterstützt im KfW-Programm altersgerechte Umbauten der Wohnungen oder des Hauses mit zinsgünstigen Krediten oder Investitionszuschüssen.

Zudem berät die Handwerkskammer Rhein-Neckar-Odenwald und auch das Generationenbüro der Stadt Schwetzingen, wenn Sie ihre Immobilie seniorengerecht aus- oder umbauen wollen.

Die mobile Wohnberatung der Handwerkskammer ist ein ehrenamtlicher Service von Handwerksunternehmen,

Architekten und Wohnberatern zur Anpassung von Wohnungsumgebungen an die Erfordernisse des demographischen Wandels. Sie gibt kostenfrei Hinweise und Tipps für zukunftsorientierte und sachgerechte Anpassungsmaßnahmen, angefangen von Treppenliften und barrierefreien Bädern bis zur elektrischen Ausstattung.

Kontakt:

**Handwerkskammer Mannheim
Rhein-Neckar-Odenwald**
B 1. 1-2, 68159 Mannheim
Tel. 0621 18002158
www.mobile-wohnberatung.de

Generationenbüro Schwetzingen
1 x monatlich kostenlose Beratung
Schloßplatz 4, 68723 Schwetzingen
Tel. 06202 95067-93 oder -94



INGEBORG'S
FloristikWerkstatt

- Moderne Floristik
- Hochzeitsfloristik
- Trauerfloristik

Ingeborg Keller | Tel. 06202 - 574848
68723 Oftersheim | Luisenstraße 5

Karl Hauser GmbH
elektro-sanitär-heizung-raumklima
Andreas Groell

Mannheimerstrasse 133 • 68723 Oftersheim
Tel. 06202/53381 • Fax. 06202/51370 • karlhausergmbh@gmx.de

Oftersheim

PFLEGEDIENSTE

Ansprechpartner für die Übernahme der Kosten bei Pflegebedürftigkeit sind zunächst die jeweiligen Kranken- und Pflegekassen. Pflegebedürftige werden nach Antragstellung und Prüfung durch den medizinischen Dienst der Krankenkassen je nach Grad der Pflegebedürftigkeit in Stufe 1, 2 oder 3 eingestuft. Die Pflegestufe 0 bei Demenz ist neu hinzugekommen.

Ebenso besteht je nach Fall Anspruch auf Versorgung mit Pflegemitteln (Rollator, Rollstuhl, Pflegebett, etc.). Informationen hierzu erhalten Sie auch bei den örtlichen Pflegediensten.

Kirchlicher Pflegedienst Kurpfalz e.V.

Hildastraße 4a
68723 Schwetzingen
Tel. 06202 27680
info@pflegedienst-kurpfalz.de
www.pflegedienst-kurpfalz.de

Alten- und Krankenpflege Carmen Kurz-Ketterer

Freiherr-vom-Stein-Straße 20
68723 Oftersheim
Tel. 06202 592546
www.kurz-ketterer.de

Vitalis Ambulanter Pflegedienst

Siemensstraße 18
68723 Oftersheim
Tel. 06202 593439
info@vitalis-offtersheim.de
www.vitalis-offtersheim.de

EINKAUFEN

Essen auf Rädern

DRK Kreisverband Mannheim e.V.

Lagerstraße 5-7
68769 Mannheim
Tel. 0621 32180

DRK Kreisverband Rhein-Neckar e.V.

Rudolf-Diesel-Straße 28
69115 Heidelberg
Tel. 06221 901037

Ehrenfried Betriebe GmbH

Wieblinger Weg 100
69123 Heidelberg
Tel. 06221 8484
Kostenlose Bestellhotline:
Tel. 0800 3473637

Malteser Hilfsdienst GmbH

Baiertaler Straße 26
69168 Wiesloch
Tel. 06222 92250

Supermärkte in Oftersheim

Edeka aktiv Markt Embach

Eichendorffstraße 44
68723 Oftersheim
Tel. 06202 126730

Netto Marken-Discount

Mannheimer Straße 40
68723 Oftersheim

Rossmann-Drogeriemarkt

Eichendorffstraße 42
68723 Oftersheim

Außerdem gibt es in Oftersheim eine Vielzahl an zentral gelegenen, gut erreichbaren und gut sortierten Fachgeschäften, in denen Sie Produkte zur Deckung des täglichen Bedarfs erhalten (z.B. Bäcker, Metzger, Floristen, Haushaltswaren).

... Frische und Vielfalt

E **Embach**

68723 Oftersheim • Eichendorffstraße 44 • Tel.: 06202 1267300
@: edeka.embach.oftersheim@web.de

Willkommen!

Frische und Vielfalt, ein freundliches und engagiertes Team, Beratung zu allen Fragen rund um Lebensmittel, jede Menge Service und interessante Aktionen und Angebote: Das ist der EDEKA Embach.

Und wenn Sie mal nicht zu uns kommen können, kommen wir zu Ihnen: mit unserem Heimliefer-service (Mo. - Fr.). Auch Präsentkörbe, Geschenkgutscheine und Plattenservice (Käse, Wurst, Fisch) gehören zu unseren Serviceleistungen. Kommen Sie einfach mal vorbei, wir freuen uns auf Sie!

Öffnungszeiten:
Mo. - Sa. von 8.00 - 21.00 Uhr

Wir ♥ Lebensmittel.

E

f EDEKA Embach - Besuchen Sie uns auf facebook!

Oftersheim

BETREUTES WOHNEN

Siegwald-Kehder-Haus

Mannheimer Straße 19-29 · 68723 Oftersheim

Die Gemeinde Oftersheim hat in Nähe des Ortszentrums mit beachtlichem Aufwand eine Wohnanlage für betreutes Wohnen geschaffen, die das folgende Angebot beinhaltet:

- 49 altengerechte Wohnungen (33 Ein-Personen- und 16 Zwei-Personenwohnungen) für Senioren ab 60 Jahre
- Wohnungsgrößen von 42 m² bis 58 m²
- Wohnmieten von 4,65 EUR/m² (öffentlich gefördert – Wohnberechtigungsschein erforderlich) bis 5,62 EUR/m²
- Unmittelbare Anbindung zu Post, Bank und Ärzten
- Tagsüber Betreuung durch eine Mitarbeiterin des ASB
- Bewirtschaftete Cafeteria im Haus
- Rund um die Uhr Notrufservice mit Aufschaltung auf das DRK
- Organisation von jahreszeitlichen Festen und Ausflügen

- Sämtliche Vorteile eines barrierefreien Wohnens
- Sehr gepflegte Atmosphäre in heimatlicher Umgebung
- Besichtigungen jederzeit unter Tel. 06202 56403 möglich

Die Vermietung erfolgt direkt über das Bürgermeisteramt Oftersheim Verwaltungsgebäude Eichendorffstraße 2, 1. OG, Zimmer 1 Tel. 06202 597-201 wohnungsamt@oftersheim.de



ASB-Pflegeheim – Das Samariterhaus

Betreiber des Hauses ist der Arbeiter-Samariter-Bund Regionalverband Mannheim/Rhein-Neckar.

- Vier Wohneinheiten mit insgesamt 74 Pflegeplätzen (58 Einzelzimmer und 8 Doppelzimmer)
- Jedes Zimmer verfügt über eine moderne Ausstattung nach dem Standard einer Seniorenpflegeeinrichtung
- Über die Grundpflege hinaus erhalten die Bewohnerinnen und Bewohner eine individuelle Betreuung. Hierfür steht ein Team aus professionellen Pflegekräften und Therapeuten bereit.
- Neben der vollstationären Pflege besteht die Möglichkeit der Kurzzeit-, Urlaubs- oder Verhinderungspflege.
- Kleiner familiärer Wohnbereich nach den neusten Erkenntnissen in der Pflege dementiell erkrankter Menschen

Kontakt:

Lessingstraße 2 · 68723 Oftersheim
Tel. 06202 978662030
j.hoffmann@asb-rhein-neckar.de
www.asb-rhein-neckar.de

ALLGEMEINE INFORMATIONEN

Pflegeversicherung

Ansprechpartner für die Übernahme der Kosten bei Pflegebedürftigkeit sind zunächst die jeweiligen Kranken- und Pflegekassen. Pflegebedürftige werden nach Antragstellung und Prüfung durch den medizinischen Dienst der Krankenkasse je nach Grad der Pflegebedürftigkeit in Stufe 1, 2 oder 3 eingestuft. Die Pflegestufe 0 bei Demenz ist neu hinzugekommen.

Ebenso besteht je nach Fall Anspruch auf Versorgung mit Pflegehilfsmitteln (Rollator, Rollstuhl, Pflegebett etc.).

Informationen hierzu erhalten Sie auch bei den örtlichen Pflegediensten, im Seniorenbüro oder beim Pflegestützpunkt. Ansprechpartner finden Sie in dieser Broschüre.

Gesetzliche Betreuung

Die rechtliche Betreuung ist ein deutsches Rechtsinstitut, bei dem ein Betreuer unter gerichtlicher Aufsicht die Vertretungsmacht für einen Volljährigen erhält. Sie dient dazu, Rechtshandlungen im Namen des Betreuten zu ermöglichen, die dieser selbst nicht mehr vornehmen kann und wird zeitlich und sachlich für entsprechende Aufgabenkreise beschränkt.

Die Einsetzung oder Bestellung eines Betreuers erfolgt dabei durch das zuständige Betreuungsgericht/Amtsgericht – hier Schwetzingen.

Sowohl die Betroffenen selbst als auch außenstehende Personen können einen Antrag auf Betreuung stellen. Betreuungen können jederzeit auf Anregung des Betroffenen oder dessen Betreuer wieder aufgehoben werden. Bei der Auswahl des Betreuers hat der Betroffene ein Mitspracherecht. Er kann zudem durch eine Betreuungsverfügung festlegen, wer Betreuer werden soll und wer nicht. Als Betreuer kann jede

natürliche Person eingesetzt werden. Selbstverständlich werden die Betreuungspersonen regelmäßig vom Betreuungsgericht geprüft und kontrolliert. Auch besteht die Möglichkeit, dass Angehörige oder Dritte Beschwerde gegen die benannte Betreuungsperson einreichen.

Rechtliche Hilfe und Beratung in allen Fragen rund um das Thema Betreuung erhalten Sie unter:

Amtsgericht Schwetzingen

Zeyherstraße 6

68723 Schwetzingen

Tel. 06202 810

poststelle@agschwetzingen.justiz.bwl.de

Landratsamt Rhein-Neckar-Kreis

– Örtliche Betreuungsbehörde –

Kurfürstenanlage 38-40

69115 Heidelberg

Tel. 06221 522-2500

www.rhein-neckar-kreis.de

Oftersheim

ALLGEMEINE INFORMATIONEN

Betreuungsvereine

**SKM Betreuungsverein
Heidelberg / Rhein-Neckar e.V.**
Bergheimer Straße 108
69115 Heidelberg
Tel. 06221 436223
leitung@skm-heidelberg.de
www.skm-heidelberg.de

**Allgemeiner Rettungsverband
Rhein-Neckar e.V. (ARV)**
Hildastraße 1
69181 Leimen
Tel. 06224 75959
www.arv-rn.de

Vorsorgevollmacht

Die vorgenannte gesetzliche Betreuung kann vermieden werden, wenn für einen oder mehrere Personen Ihres Vertrauens eine rechtsgültige Vorsorgevollmacht erstellt wurde. Mit dieser bestimmen Sie einen Vollmachtnehmer in Ihrem Namen Rechtsgeschäfte in den Bereichen Gesundheit, Aufenthalt, Vermögen, Behördenangelegenheiten usw. vorzunehmen.

Die Erteilung einer Vollmacht kann erforderlich werden, wenn Sie in Situationen kommen, in denen Sie wichtige Entscheidungen nicht mehr selbst treffen können, beispielweise im Falle eines Komas oder bei einer demenziellen Erkrankung. Die Vorsorgevollmacht unterliegt im Gegensatz zur gesetzlichen Betreuung nicht der gerichtlichen Kontrolle. Gerade deshalb sollte sie nur mit größter Sorgfalt und in gegenseitigem Vertrauen eingerichtet werden. Es kann aber bei bekanntem Missbrauch ein Kontrollbetreuer eingesetzt werden. Für die Erteilung einer Vorsorgevollmacht muss man geschäftsfähig sein, sie sollte aus Beweisgründen durch die Betreuungsbehörde oder einen Notar beglaubigt werden. Hierbei fallen Kosten in unterschiedlicher Höhe an. Banken haben zusätzlich eigene Formulare. Die Vorsorgevollmacht gilt im Gegensatz zur gesetzlichen Betreuung über den Tod hinaus.



Patientenverfügung

Mit einer Patientenverfügung können Sie schon als gesunder Mensch festlegen, wie im Falle einer schweren Erkrankung und hieraus erwachsenen notwendigen Behandlung verfahren werden soll (Durchführung lebensverlängernder Maßnahmen; etc.). Eine solche Verfügung ist seit dem 01.09.2009 durch gesetzliche Regelung für die behandelnden Ärzte bindend. Sie soll in schriftlicher Form vorliegen, wird jedoch nicht beglaubigt. Es genügt vielmehr, wenn sie bei Ihren persönlichen Unterlagen aufbewahrt wird. Achten Sie auf eine konkrete detaillierte Formulierung, wann die Verfügung zum Tragen kommen soll und welche genauen Tätigkeiten erlaubt oder verboten sein sollen. Dazu sprechen Sie am besten mit dem Arzt Ihres Vertrauens. Legen Sie hierbei auch eigene Wertvorstellungen schriftlich zu Grunde und prüfen Sie alle 3–5 Jahre, ob die Verfügung noch Ihren Wertvorstellungen entspricht.

Wichtig: Sprechen Sie mit der Person, der Sie im Rahmen einer Vorsorgevollmacht das Recht zur Durchsetzung der Verfügung erteilen, damit diese auch in Ihrem Sinne handeln kann, falls Formulierungen für den behandelnden Arzt zu ungenau sein sollten.

Informationen erhalten Sie bei den folgenden Stellen:

Landratsamt Rhein-Neckar-Kreis
– Örtliche Betreuungsbehörde –
Kurfürstenanlage 38-40
69115 Heidelberg
Tel. 06221 522-2500
www.rhein-neckar-kreis.de

**Kreissenioresrat
des Rhein-Neckar-Kreises e.V.**
Uferstraße 12
69120 Heidelberg
Tel. 0221 411452
kreissenioresrat-mk@schlipper.net





Für Ihr Lächeln sind wir da!

Wir bieten Ihnen in unseren Räumen eine moderne und zeitgemäße Zahnheilkunde.

Von der Vorsorge bis hin zum ästhetischen Zahnersatz bevorzugen wir schonende und minimalinvasive Verfahren, um die natürliche Funktion und Schönheit Ihrer Zähne wiederherzustellen.

Wir freuen uns auf Ihren Besuch in unserer Praxis, Ihr Praxis-Team Nicole Staff-Lang

Nicole Staff-Lang, Zahnärztin

Mannheimer Str. 40, 68723 Oftersheim, Tel.: 06202 54166

www.zahnarzt-offersheim.de

Oftersheim

GESUNDHEITSWESEN

ÄRZTE

Dr. Gabriela Kempf
Psychotherapeutin
Rausching 9
Tel. 06202 52207

Dr. Pia Kuhn
Kinderärztin
Hardtwaldring 124
Tel. 06202 55345

Dr. Susanne Laupichler
Fachärztin
für Gynäkologie
und Geburtshilfe
Mannheimer Straße 52
Tel. 06202 54899

Dr. Walter Leßner
Innere Medizin
Heidelberger Straße 16
Tel. 06202 51352

Arztpraxis
Dr. Martin Schmitt
Allgemeinmedizin –
Innere Medizin
Mannheimer Straße 40
Tel. 06202 53313

Dr. Koffi Soega
Allgemeinmedizin
Mannheimer Straße 60
Tel. 06202 54165

Frank Weiß
Allgemeinmedizin
Mannheimer Straße 89
Tel. 06202 54171

ZAHNÄRZTE

Ingo Mursa
Dr. Jens Mursa
Mannheimer Straße 27
Tel. 06202 56417

Nicole Staff-Lang
Mannheimer Straße 40
Tel. 06202 54166

Katharina Wolff
In den Giesen 5
Tel. 06202 52827

Dr. Stefan Zipf
Freiherr-vom-Stein-Straße 9
Tel. 06202 53877

LOGOPÄDIE

Peter Pfau
Wiesenstraße 4
Tel. 06202 608645

Britta Collignon
Heidelberger Straße 10
68723 Schwetzingen
Tel. 06202 21746

**Logopädie-Zentrum
Horn-Rudolph und
Fichtner**
Augustastrasse 29
68723 Schwetzingen
Tel. 06202 924422

ERGO- THERAPIE

Sonja Rebennack
Mannheimer Straße 19
(Siegwald-Kehder-Haus)
Tel. 06202 9279308

KRANKENGYMNASTIK PHYSIOTHERAPIE MASSAGE

Stephanie Gerteis
**Physiotherapie, Massage,
Krankengymnastik**
(Inhaberin: Stephanie Rostock)
Karlstraße 8
Tel. 06202 5779000

Anja Imhof
**Physiotherapie,
Krankengymnastik**
Beethovenstraße 23
Tel. 06202 55866

Martin Fink
Massage
Johannes Riemer
Physiotherapie
Mannheimer Straße 42
Tel. 06202 54775



Praxis für Krankengymnastik Stephanie Gerteis



**Ihre Spezialisten
in Sachen
Physiotherapie!**

**Tel. 06202 / 577 9000
Karlstr. 8 in Oftersheim
www.physio-oftersheim.de**



Oftersheim

GESUNDHEITSWESEN

HEILPRAKTIKER

Dr. Constanze Hauser
Heilpraktikerin,
Ernährungswissenschaftlerin
In den Auwiesen 9A
Tel. 06202 605693

Gudrun Neumann
Heilpraktikerin
Mannheimer Straße 12A
Tel. 06202 574299

Monika Leyh-Störzinger
Heilpraktikerin
Heinrich-Heine-Straße 47A
Tel. 06202 6070190

Dr. Andrea Mercedes Riegel
Naturheilpraktikerin
Mannheimer Straße 40
Tel. 06202 593901

MEDIZINISCHE FUSSPFLEGE

Christine Bischoff
Hardtwaldring 92
Tel. 06202 57111

Kirsten Göbel
Augustastraße 72
Tel. 06202 593614

Sylvia Richter-Rück
Friedensstraße 7
Tel. 06202 593059

TIERÄRZTE

Nikolaus Engel
Markgrafenstraße 19
68723 Schwetzingen
Tel. 06202 23200

**Dr. Ursula Senn und
Dr. Thomas Busse**
Bismarckstraße 33
68723 Plankstadt
Tel. 06202 25200

Dr. Monika Stammler
Luisenstraße 1
68723 Schwetzingen
Tel. 06202 26299

Tierärztlicher mobiler Dienst
68723 Schwetzingen
Tel. 01575 7836368

APOTHEKEN

Mozart-Apotheke
Mannheimer Straße 42
Tel. 06202 54215

Kurpfalz-Apotheke
Mannheimer Straße 60
Tel. 06202 59480

Hardtwald-Apotheke
Dreieichenweg 1
Tel. 06202 52433

KREISKRANKENHAUS

GRN-Klinik Schwetzingen
Bodelschwinghamstraße 10
68723 Schwetzingen
Tel. 06202 84-30



Seit über 60 Jahren im Dienst Ihrer
Gesundheit

Mannheimer Straße 42 – 68723 Offersheim
Telefon 0 62 02 5 42 15 - Fax 0 62 02 59 29 79
www.mozart-apotheke.net

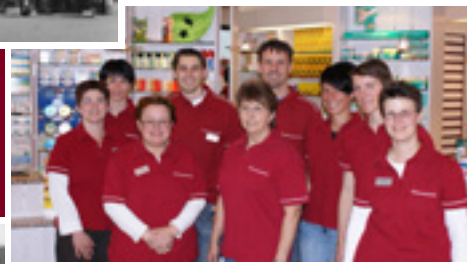

Oftersheim

GESUNDHEITSWESEN

SANITÄTS- HÄUSER

Sanitätshaus TopCare

Mozartstraße 6
Tel. 06202 574475

Sanitätshaus Hans Schuh GmbH

Karlsruher Straße 8-10
68723 Schwetzingen
Tel. 06202 27700

Rainer Hagenuer Sanitätshaus

Carl-Benz-Straße 3
68723 Schwetzingen
Tel. 06202 9706010

OPTIKER

Brillen Galerie Linke

AugustasträÙe 20
Tel. 06202 5753252

Optik Hartmann

Mozartstraße 4
Tel. 06202 56060

Optik Lenk GmbH

Mannheimer Straße 42
Tel. 06202 54834

ANGEBOTE FÜR SENIOREN



**Optik
Hartmann**
Brillen und Kontaktlinsen
für bestes Sehen und Aussehen

Mozartstraße 4 68723 Oftersheim Tel.: 06202/56060 Fax: 06202/592628 www.optik-hartmann-oftersheim.de	Öffnungszeiten: Mo, Di, Do, Fr: 8:30 - 12:30 15:00 - 18:00 Mi, Sa: 8:30 - 12:30
--	--

HÖRGERÄTEAKUSTIKER

Der Ohrladen

Carl-Theodor-StraÙe 15
68723 Schwetzingen
Tel. 06202 9788536

GEERS Hörgeräte

Mannheimer Straße 43-45
68723 Schwetzingen
Tel. 06202 16139

Froschgassen Hörgeräte Akustiker GbR

Herzogstraße 27 A
68723 Schwetzingen
Tel. 06202 9472215

Oftersheim

BESTATTUNGSINSTITUTE

Straub Bestattungen

Mannheimer Straße 90
68723 Oftersheim
Tel. 06202 12031
info@straub-bestattungen.de

Bestattungsinstitut Alexander Klein GmbH

Dreieichenweg 1
68723 Oftersheim
Tel. 06202 5772290
best-klein@web.de



Oftersheim

KIRCHEN

Evangelische Kirchengemeinde Oftersheim

Eichendorffstraße 6

Tel. 06202 54848

Fax 06202 56485

oftersheim@kbz.ekiba.de

www.ekioftersheim.de

Katholische Kirchengemeinde Schwetzingen/ Pfarrei St. Kilian

Schlossstraße 8

68723 Schwetzingen

Tel. 06202 92628-0

Fax 06202 92628-20

pfarramt@seelsorgeeinheit-schwetzingen.de

www.kath-se-schwetzingen.de





Oftersheim

FREIZEITANGEBOTE

Freizeitbad „bellamar“

Das Freizeitbad „bellamar“ liegt unmittelbar hinter der Ortsgrenze von Oftersheim in der Nachbarstadt Schwetzingen. Die gesamte Anlage umfasst ein Hallenbad, ein Freibad sowie eine großzügige Saunalandschaft.

Im Hallenbad befinden sich neben Spaß- und Schwimmbecken eine 28-Meter-Rutsche, ein Strömungskanal mit Wellenmaschine sowie ein idyllischer Eltern-Kind-Bereich. Zudem werden zahlreiche Fitness- und Aqua-Sport-Kurse angeboten.

Das Freibad bietet in den Sommermonaten zusätzlich großräumige, solarbeheizte Schwimmer- und Nichtschwimmerbecken, einen Kinderbereich sowie ein separates Springerbecken. Zudem lädt die parkähnliche Liegewiese zu kleinen Spaziergängen oder sportlichen Aktivitäten ein.

Gerade in der kalten Jahreszeit ermöglicht die moderne Saunalandschaft im Innenbereich mit ihren unterschiedlichen Saunen und dem großen Ruhe- und Aufenthaltsbereich eine wohltuende Auszeit.

Außerdem besteht die Möglichkeit, das professionelle Massageangebot zu nutzen. Durch den separaten Eingang steht dieses auch Personen zur Verfügung, die nicht das bellamar besuchen.

Kontakt:

bellamar Freizeitbad und Freibad
Odenwaldring
68723 Schwetzingen
Tel. 06202 978280
info@bellamar-schwetzingen.de
www.bellamar-schwetzingen.de

ANGEBOTE FÜR SENIOREN



Gemeindebücherei

Die Gemeindebücherei bietet neben einer großen Auswahl an Büchern diverse CDs sowie rund 40 aktuelle Zeitschriften. Durch das breit gefächerte Angebot werden Jung und Alt bei uns fündig.

Kontakt:

Mannheimer Straße 67
68723 Oftersheim
Tel. 06202 597-155
buecherei@oftersheim.de

Öffnungszeiten:

Mo, Mi, Do 10.00 bis 12.00 und
14.00 bis 18.00 Uhr

Fr 10.00 bis 15.00 Uhr
Dienstags hat die Bücherei
geschlossen.

Computertreff „Mensch + M@us“

Im gleichen Haus wie die Gemeindebücherei ist zudem der Computertreff „Mensch + M@us“ untergebracht. Der Computertreff ist eine Kooperation zwischen der Gemeinde Oftersheim und der Volkshochschule Bezirk Schwetzingen. Neben den fünf PCs mit Internetnutzung werden regelmäßig offene Fragestunden und Workshops angeboten.

Sie haben außerdem die Möglichkeit, unseren Kopierer gegen eine geringe Gebühr zu verwenden.

Kontakt:

Mannheimer Straße 67
68792 Oftersheim
Tel. 06202 856260
computertreff@oftersheim.de





Gemeinde- und Forstmuseum

Das Gemeinde- und Forstmuseum wird vom Heimat- und Kulturkreis betrieben. In enger Zusammenarbeit mit der Gemeinde Oftersheim liegt das Interesse in der Erhaltung heimatlicher Werte, insbesondere in der Heimatforschung, der Erhaltung des Brauchtums, des Volksgutes und der Mundart, der Förderung heimatlicher Kunst und Kultur sowie der Betreuung, dem Ausbau und der Erweiterung der bestehenden Sammlung des Museums.

Beim jährlichen Museumstag, am 1. Mai, werden unter dem Motto „Lebendiges Handwerk“ viele Aktivitäten und Ausstellungen im Museumsbereich gezeigt und vorgestellt. Die beliebte Veranstaltung ist mittlerweile weit über die Grenzen Oftersheims bekannt und aus dem Veranstaltungskalender nicht mehr wegzudenken.

Gruppenführungen können auch außerhalb der üblichen Öffnungszeiten mit dem jeweiligen Museumsführer gesondert vereinbart werden.

Weitere Informationen über den Heimat- und Kulturkreis sowie zu den einzelnen Arbeitskreisen erhalten Sie auf der Homepage des Vereins: www.heimat-und-kulturkreis.oftersheim.de.

Öffnungszeiten:

Jeden 2. und 4. Sonntag im Monat jeweils 10.30 bis 12.30 Uhr (oder nach Vereinbarung)

Anschrift: Mannheimer Straße 61
68723 Oftersheim

Weitere Informationen:

Gemeindeverwaltung
Mannheimer Straße 49
68723 Oftersheim, I. OG, Zi. 25
Tel. 06202 597-125
kulturamt@oftersheim.de



Trimm-Dich-Pfad

Im Jahre 1971 wurde in Oftersheim ein Trimm-Dich-Pfad (Vita Parcours) eingerichtet. Er dient Freizeit-sportlern, die aus Freude am Laufen oder für ihre Gesundheit joggen und walken. Leichtathleten als Vorbereitung für Wettkämpfe und Sportlern anderer Sportarten zur Verbesserung ihrer Kondition.

Der Trimm-Dich-Pfad ist 2,5 km lang und zeichnet sich insbesondere durch die Lage inmitten des Oftersheimer Waldes aus. Ein großer Teil der Anlage liegt im Landschafts-schutzgebiet „Oftersheimer Dünen“, so dass die damit verbundenen Bodenverhältnisse (Flugsand) berücksichtigt werden müssen.

Laufstrecken

Die Laufstrecken auf der Gemarkung Oftersheim und der Nachbarstadt Schwetzingen sind ein Koope-rationsprojekt, das im Rahmen der jeweiligen 1250-Jahrfeier von Oftersheim und Schwetzingen unter Mitarbeit laufbegeisterter Bürger/innen beider Kommunen entstan-den ist. Auf acht ganz unterschied-lichen Streckenverläufen ist für jeden etwas dabei. Ob Anfänger oder Laufprofi, Naturliebhaber oder Stadtkind – sicher findet jeder seine Lieblingsstrecke.

Weitere Informationen unter:
www.oftersheim.de/infoblock/1582

Theaterbus

In Zusammenarbeit mit dem The-ater Heidelberg hat die Gemeinde Oftersheim einen Theaterbus initiiert. Bei diesem attraktiven Angebot geht es mit dem Bus nach Heidelberg, um dort eine Theater-aufführung mitzuerleben.

Mitfahren können auch Senio-rinnen und Senioren, die kein Theater-Abonnement haben. Die Aufführungen finden sonntags statt. Der Preis pro Vorstellung (inklusive Bus) beträgt 29,95 Euro. Die Abfahrt erfolgt nach vorheriger Ankündigung im Mitteilungsblatt am Oftersheimer Rathaus.

Kontakt:

Gemeindeverwaltung
Mannheimer Straße 49
68723 Oftersheim, EG, Zi. 11
Tel. 06202 597-111
seniorenbuero@oftersheim.de

Theater und Orchester Heidelberg

Theaterstraße 10
69117 Heidelberg
Tel: 06221 5835353
nadine.wagner@heidelberg.de

„Heimat verbunden.“

Wir
fördern
die Region

Jeder Mensch hat etwas, das ihn antreibt.

Wir machen den Weg frei.

Hier leben wir, hier arbeiten wir, hier ist unsere Heimat

Die Förderung unserer Region ist uns eine Herzensangelegenheit.

Im vergangenen Jahr haben wir deswegen mit Spenden und Sponsoringbeiträgen verschiedenste Aktivitäten unterstützt – in Kunst, Kultur und Sport genauso wie im sozialen Bereich. Durch dieses Engagement tragen wir dazu bei, die Lebensqualität und den hohen Freizeitwert in unserer Region zu erhalten und weiter zu erhöhen.

Mehr zu unseren regionalen Förderprojekten unter:
www.volksbank-krp.de/engagement



Volksbank
Förderprojekte

Filiale Oftersheim

Eichendorffstraße 4 · 68723 Oftersheim

Telefon 06202 602-1145

Telefax 06232 618-1001145

www.volksbank-krp.de

persönlich · kompetent · nah



Volksbank
Kur- und Rheinpfalz

Speyer · Schwetzingen · Hockenheim · Ketsch
Neustadt · Schifferstadt · Haßloch · Lingenfeld

Oftersheim

WEITERBILDUNGSANGEBOTE AKTIVE FREIZEITGESTALTUNG

Volkshochschule Bezirk Schwetzingen

Mal- und Kochkurse, Studienreisen, Gedächtnistraining, Ausstellungsbesuche: Das Programm der Volkshochschule Bezirk Schwetzingen lässt keine Langeweile aufkommen. Neben einer Vielzahl an Seminaren zu unterschiedlichsten Themen gibt es unter dem Motto „Aktive Senioren“ ganz gezielte Angebote für die älteren Mitbürgerinnen und Mitbürger, beispielsweise Lichtbildervorträge, Wirbelsäulengymnastik, Englisch- und Computerkurse.

Der Unterricht findet meistens in Schwetzingen statt. In Kooperation mit Oftersheim gibt es jedoch auch abwechslungsreiche Angebote in Oftersheim selbst, in folgenden Gebäuden wird unterrichtet:

- Siegwald-Kehder-Haus
Mannheimer Straße 19-29
- Raum des Computertreffs
„Mensch + M@us“, EG
Mannheimer Straße 67
- Atemraum Heide Graze
Im Steuergewann 11 a

Kontakt:
VHS Bezirk Schwetzingen e.V.
Mannheimer Straße 29
68723 Schwetzingen
info@vhs-schwetzingen.de
www.vhs-schwetzingen.de

Gemeindeverwaltung
Mannheimer Straße 49
68723 Oftersheim, EG, Bürgerbüro
Tel. 06202 597-0
buergerbuero@oftersheim.de

Akademie für Ältere

„Die Kunst des Älterwerdens und die Möglichkeit, aktiv zu bleiben“: Unter diesem Motto hat sich die Akademie für Ältere in Heidelberg zum Ziel gesetzt, das Altern als positive Lebensphase aufzuzeigen und Vorurteile abzubauen. Mit einem umfangreichen Programm sollen Menschen ab 60 Jahren zu einer aktiven Lebensgestaltung angeregt werden. Der Unterricht findet tagsüber in der Zeit von 9 bis 17 Uhr statt und umfasst – ohne Leistungsdruck – kleinere Lernschritte

Seminare gibt es unter anderem zu den Bereichen Gesundheitsförderung, Ernährung, Botanik, Fitness und Entspannung, Fremdsprachen, Naturwissenschaften, Literatur und Philosophie.

Kontakt:
Geschäfts- und Beratungsstelle der Akademie für Ältere
Bergheimer Straße 76
69115 Heidelberg
Tel. 06221 9750-0
afae@akademie-fuer-aeltere.de
www.akademie-fuer-aeltere.de

VEREINSWESEN

In Oftersheim gibt es derzeit über 40 Vereine mit einem sehr aktiven Vereinsleben. Das Angebot reicht von Sport über Musik, Gesang und karitativen Vereinen bis hin zur örtlichen Brauchtumpflege. Eine grobe Übersicht finden Sie in der Oftersheimer Vereinsbroschüre (im Rathaus erhältlich) und im Internet unter www.oftersheim.de/vereine.

Oftersheim

ÖFFENTLICHER NAHVERKEHR



Buslinie

Durch Oftersheim führen die Buslinien 712 und 717.

Die Linie 712 umfasst folgendes Gebiet:
Schwetzingen – Oftersheim – Walldorf

Die Linie 717 umfasst folgendes Gebiet:
Speyer – Hockenheim – Schwetzingen – Ketsch – Oftersheim – Heidelberg

Oftersheimer Bahnhof

Durch den Oftersheimer Bahnhof ist die Gemeinde Oftersheim direkt an das Netz der Deutschen Bahn angeschlossen. Es besteht die Möglichkeit, mit dem Zug Richtung Mannheim oder Karlsruhe zu fahren.

„Karte ab 60“

Rein ins Vergnügen! Mit der Karte ab 60 kreuz und quer durchs VRN-Gebiet

Die Karte ab 60 ist eine nicht übertragbare, sehr preisgünstige Jahreskarte für alle, die 60 Jahre oder älter sind. Sie kostet 40,80 Euro pro Monat im Abonnement bzw. 489,60 Euro im Jahr bei Einmalzahlung im Voraus (Tarif 1/2016).

Die Karte ab 60 gilt im gesamten Gebiet des Verkehrsverbundes Rhein-Neckar (VRN), das die gesamte Pfalz, Teile Rheinhessens, die Städte Ludwigshafen, Mannheim und Heidelberg, den hessischen Kreis Bergstraße sowie den Rhein-Neckar-Kreis, den Neckar-Odenwald-Kreis und den Main-Tauber-Kreis umfasst.

Ob zum Schlemmerwochenende ins Elsass, zum Wandern in den Odenwald, zum Einkaufsbummel in die Stadt oder entspannt zur Arbeitsstätte: Die Karte ab 60 macht's möglich. Sie bietet ein Jahr lang fast grenzenlose Mobilität mit den Bussen und Bahnen der im VRN zusammengeschlosse-

ANGEBOTE FÜR SENIOREN

nen Verkehrsunternehmen, mit den Ruftaxilinen im VRN-Gebiet sowie auf den Linien der S-Bahn Rhein-Neckar von Homburg/Saar über Ludwigshafen, Mannheim und Heidelberg nach Osterburken, von Germersheim über Speyer, Ludwigshafen, Mannheim und Heidelberg in Richtung Bruchsal (letzte Station im VRN ist Bad Schönborn) und von Heidelberg über Sinsheim in Richtung Eppingen.

Für alle, die ihren 60. Geburtstag feiern, hält der VRN ein besonderes Angebot bereit: das Karte-ab-60-Glückwunsch-Abo. Alle, die ihre Karte ab 60 innerhalb von 12 Monaten ab dem 60. Geburtstag bestellen, können die Karte ab 60 während des ersten Abo-Monats kostenlos testen und bei Nichtgefallen wieder kündigen.

Wie bei allen anderen VRN-Fahrscheinern können bis zu drei Kinder unter sechs Jahren kostenlos mitgenommen werden.

VRN-Service:

Fahrplanauskünfte rund um die Uhr, Tarifauskünfte an Werktagen montags bis freitags 8 bis 17 Uhr unter Tel. 01805 8764636 (14 Cent/Minute aus dem Festnetz, max. 42 Cent/Minute aus Mobilfunknetzen).

Internet: www.vrn.de

Kostenlose VRN-App für alle Smartphones

Tarif 1/2016

www.vrn.de

Auch eine Möglichkeit mobil zu bleiben. Bequemer geht's mit uns.

**Die Karte ab 60
für nur 40,80 Euro im Monat**



**Einfach
ankommen.**

VRN
VERKEHRSVERBUND RHEIN-NECKAR

Oftersheim

NOT- UND BEREITSCHAFTSDIENSTE

Notruf

Tel. 112

Ärztlicher Notdienst

Markgrafenstraße 2-9
68723 Schwetzingen
Tel. 116 117

Giftnotruf Mainz

Tel. 06131 19240

Zahnärztlicher Bereitschaftsdienst

Tel. 06221 2344917

Apothekennotdienst

www.aponet.de

Nächstes Krankenhaus:

GRN-Klinik Schwetzingen

Bodelschwinghstraße 10
68723 Schwetzingen
Tel. 06202 8430

Die Nummer gegen Kummer

Kinder- und Jugendtelefon: Tel. 116 111
(Mo bis Sa 14-20 Uhr)

Elterntelefon: Tel. 0800 111 0 550
(Mo bis Fr 9-11 Uhr, Di und Do 17-19 Uhr)

www.nummergegenkummer.de

Telefonseelsorge

Tel. 0800 111 0 111
oder 0800 111 0 222
www.telefonseelsorge.de

Polizeirevier Schwetzingen

(Bereich Oftersheim)
Carl-Theodor-Str. 8
68723 Schwetzingen
Tel. 06202 288-0, -165, -166
oder Tel. 110

STÖRUNGSDIENSTE

Stadtwerke Schwetzingen

24-h-Bereitschaftsdienst
für Gas, Wasser und Fernwärme:
Tel. 06202 24400

Netze BW GmbH (EnBW Nordbaden)

Zentrale in Eppingen: Tel. 07243 180-0

Störungsmeldestelle Strom: Tel. 0800 3629477

MVV Energie AG Mannheim

Notfall-Hotline: Tel. 0800 2901000

Während
der Freibadsaison von
Mai bis September gilt
ein Preis für das komplette
Badevergnügen!

Ob drinnen oder draußen:

Bade- und Saunaspaß pur in der Freizeitwelle der Kurpfalz!

Alles für Spiel, Spaß, Sport, Spannung, Wellness und Erholung



SCHWETZINGEN · OFTERSHEIM
Freizeitbad • Freibad • Sauna
Odenwaldring • 06202/978280
www.bellamar-schwetzingen.de



Das SAMARITER-HAUS
Lessingstraße 2 • 68723 Oftersheim
**Der Arbeiter-Samariter-Bund
für Sie in Oftersheim**



www.asb-rhein-neckar.de

Hausnotruf

So lange wie möglich in den eigenen vier Wänden zu wohnen - das ist der Wunsch von uns allen.

Wir helfen Ihnen dabei - mit dem ASB-Hausnotruf. Rund um die Uhr ein sicheres Gefühl.

Urlaubs- /Kurz- & Verhinderungspflege

Neben der vollstationären Pflege bieten wir in Oftersheim im Samariterhaus für pflegebedürftige Menschen, die nur für einen vorübergehenden Zeitraum Pflege und Betreuung benötigen, auch Kurzzeitpflegeplätze an.

Sprechen Sie uns an - wir helfen gerne weiter.
Das ASB-Samariter-Haus in Oftersheim
Telefon: 06202 / 978 66-0
email: oftersheim@asb-rhein-neckar.de

Wir helfen
hier und jetzt.

Arbeiter-Samariter-Bund